

COMUNE DI SUSEGANA

Provincia di Treviso
Regione del Veneto



PRC - Piano Regolatore Comunale

Articolo 12 Legge Regionale 23 aprile 2004, n° 11

PI - Piano degli Interventi

Articoli 17 e 18 Legge Regionale 23 aprile 2004, n° 11

Registro dei Crediti Edilizi

PI adozione con DCC n.46 del 08.11.2016 approvazione con DCC n.06 del 21.03.2017 entrata in vigore il 20.04.2017

PROGETTAZIONE

Paolo Furlanetto
Matteo Gobbo

SINDACO
Vincenza Scarpa

ASSESSORE ALL'URBANISTICA
Enrico Maretto

SERVIZIO URBANISTICA
Eddy Dall'Anese
Paola Ceschin

SEGRETARIO
Martina Pol

Aprile 2017

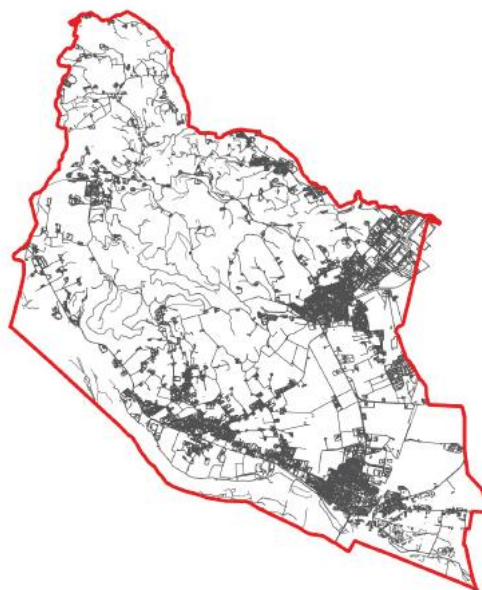

Comune di Susegana
PI - Piano degli Interventi

COMUNE DI SUSEGANA
Provincia di Treviso
Regione del Veneto

PRC - PIANO REGOLATORE COMUNALE
PI - Piano degli Interventi

REGISTRO DEI CREDITI EDILIZI

Rif. Scheda n° 01			
ZTO: Fc/85			
DITTA: BORTOLETTO Ersida e BORTOLETTO Graziella			
Indirizzo: via A. Meucci, 5 - 31040 Mansuè (TV) via Belvedere, 12 – 31010 Farra di Soligo (TV)			
INDIVIDUAZIONE DELL'IMMOBILE (DECOLLO)			
Foglio 6			
Mappale CT/CU 56 - 57			
Superficie complessiva dell'area: circa 8.000 mq			
Descrizione: Trattasi di un'area entro il perimetro di tutela del nucleo storico di Collalto, gravata da vincoli diretti ed indiretti, nella quale sono presenti alcuni manufatti precari e per i quali le ditte proprietarie hanno presentato istanza per recuperare tali manufatti e accorparli in unico elemento costruttivo di nuova previsione, in altro sito. La proposta non è ammissibile. Si ritiene peraltro che tale fattispecie di condizione possa rientrare tra le procedure di cui all'art. 36 della LR 11/2004, così come disciplinato all'art. 86 delle NTO del PI.			
Superficie esistente occupata da manufatti, dichiarata: 106,60 mq.			
Tipologia: manufatti in legno, legnaie, elementi precari in materiale e forme varie.			
Destinazione uso attuale: Zto E			
Perequazione: da definire			
€			
Atto notarile:			
DELIBERA DI CONSIGLIO N.			
Data di acquisizione del credito			
Data di scadenza del credito			
INDIVIDUAZIONE DELL'IMMOBILE (ATTERRAGGIO)			
Sezione: da definire in sede di accordo			
Foglio: da individuare			
Mappale CT/CU: da individuare			
Superficie: 100 mq di Snp			
Descrizione			
Volume esistente			
Tipologia			
Destinazione uso attuale			
Destinazione residenziale			
Destinazione produttiva			
Destinazione commerciale			
Destinazione direzionale			
Destinazione turistica			
Destinazione servizi			
Data di acquisizione del credito			
Data di scadenza del credito			
ESTREMI DEL PERMESSO DI COSTRUIRE (O ALTRO TITOLO ABILITATIVO)			
NOTE E MODALITA' PARTICOLARI			

Rif. Scheda n° 02			
ZTO:	Ex zto		
DITTA:			
Indirizzo:			
INDIVIDUAZIONE DELL'IMMOBILE (DECOLLO)			
Foglio			
Mappale CT/CU			
Superficie			
Descrizione			
Volume esistente			
Tipologia			
Destinazione uso attuale			
Perequazione			
(da definire)			
Atto notarile			
PERMESSO DI COSTRUIRE N.			
Data di acquisizione del credito			
Data di scadenza del credito			
INDIVIDUAZIONE DELL'IMMOBILE (ATTERRAGGIO)			
Sezione			
Foglio			
Mappale CT/CU			
Superficie			
Descrizione			
Volume esistente			
Tipologia			
Destinazione uso attuale			
Destinazione residenziale			
Destinazione produttiva			
Destinazione commerciale			
Destinazione direzionale			
Destinazione turistica			
Destinazione servizi			
Perequazione			
Atto notarile			
Data di acquisizione del credito			
Data di scadenza del credito			
ESTREMI DEL PERMESSO DI COSTRUIRE (O ALTRO TITOLO ABILITATIVO)			
NOTE E MODALITA' PARTICOLARI			