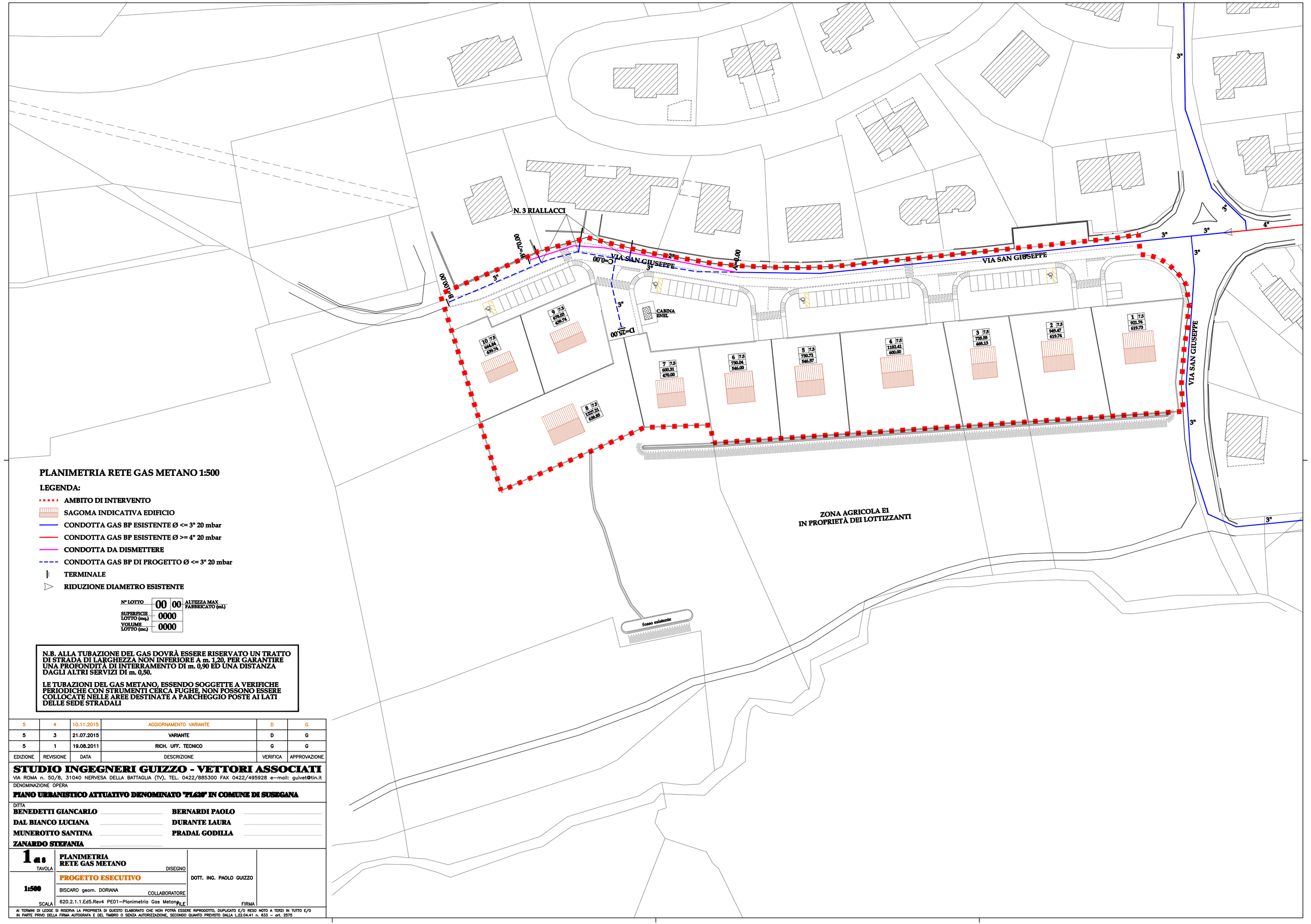

PLANIMETRIA RETE GAS METANO 1:500

LEGENDA:

- AMBITO DI INTERVENTO
- SAGOMA INDICATIVA EDIFICIO
- CONDOTTA GAS BP ESISTENTE Ø <= 3" 20 mbar
- CONDOTTA GAS BP ESISTENTE Ø >= 4" 20 mbar
- CONDOTTA DA DISMETTERE
- CONDOTTA GAS BP DI PROGETTO Ø <= 3" 20 mbar
- TERMINALE
- RIDUZIONE DIAMETRO ESISTENTE

Nº LOTTO	00 00	ALTEZZA MAX FABBRICATO (ml)
SUPERFICIE LOTTO (mq)	0000	
VOLUME LOTTO (mc)	0000	

N.B. ALLA TUBAZIONE DEL GAS DOVRÀ ESSERE RISERVATO UN TRATTO DI STRADA DI LARGHEZZA NON INFERIORE A m. 1,20, PER GARANTIRE UNA PROFONDITÀ DI INTERRAMENTO DI m. 0,90 ED UNA DISTANZA DAGLI ALTRI SERVIZI DI m. 0,50.

LE TUBAZIONI DEL GAS METANO, ESSENDO SOGGETTE A VERIFICHE PERIODICHE CON STRUMENTI CERCA FUGHE, NON POSSONO ESSERE COLLOCATE NELLE AREE DESTINATE A PARCHEGGIO POSTE AI LATI DELLE SEDE STRADALI

EDIZIONE	REVISIONE	DATA	DESCRIZIONE	VERIFICA	APPROVAZIONE
5	4	10.11.2015	AGGIORNAMENTO VARIANTE	D	G
5	3	21.07.2015	VARIANTE	D	G
5	1	19.08.2011	RICH. UFF. TECNICO	G	G

STUDIO INGEGNERI GUIZZO - VETTORI ASSOCIATI

VIA ROMA n. 50/8, 31040 NERVESA DELLA BATTAGLIA (TV), TEL. 0422/885300 FAX 0422/495928 e-mail: guivet@tin.it

DENOMINAZIONE OPERA

PIANO URBANISTICO ATTUATIVO DENOMINATO "PL626" IN COMUNE DI SUSEGANA

DITTA

BENEDETTI GIANCARLO ..... **BERNARDI PAOLO** .....

DAL BIANCO LUCIANA ..... **DURANTE LAURA** .....

MUNEROTTO SANTINA ..... **PRADAL GODILLA** .....

ZANARDO STEFANIA .....

1 di 8 TAVOLA	PLANIMETRIA RETE GAS METANO DISEGNO	DOTT. ING. PAOLO GUIZZO	
1:500 SCALA	PROGETTO ESECUTIVO		
	BISCARO geom. DORIANA COLLABORATORE		
	620.2.1.1.Ed5.Rev4 PE01-Planimetria Gas Metano FILE	FIRMA	

AI TERMINI DI LEGGE SI RISERVA LA PROPRIETÀ DI QUESTO ELABORATO CHE NON POTRÀ ESSERE RIPRODOTTO, DUPLICATO E/O RESO NOTO A TERZI IN TUTTO E/O IN PARTE PRIVO DELLA FIRMA AUTOGRAFA E DEL TIMBRO O SENZA AUTORIZZAZIONE, SECONDO QUANTO PREVISTO DALLA L.22.04.41 n. 633 - art. 2575