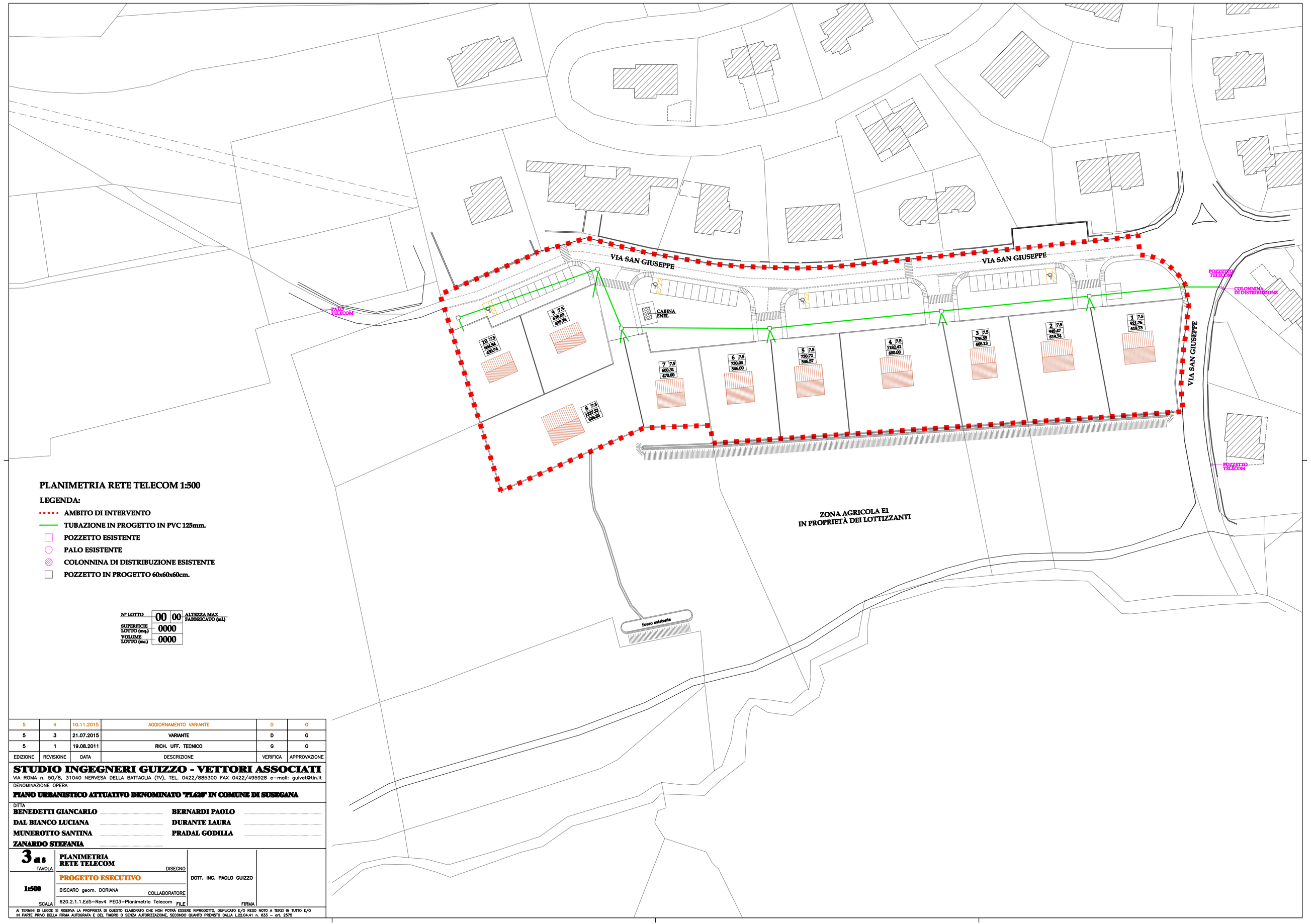

PLANIMETRIA RETE TELECOM 1:500

LEGENDA:

- AMBITO DI INTERVENTO
- TUBAZIONE IN PROGETTO IN PVC 125mm.
- POZZETTO ESISTENTE
- PALO ESISTENTE
- COLONNINA DI DISTRIBUZIONE ESISTENTE
- POZZETTO IN PROGETTO 60x60x60cm.

Nº LOTTO	00 00	ALTEZZA MAX FABBRICATO (ml)
SUPERFICIE LOTTO (mq)	0000	
VOLUME LOTTO (mc)	0000	

EDIZIONE	REVISIONE	DATA	DESCRIZIONE	VERIFICA	APPROVAZIONE
5	4	10.11.2015	AGGIORNAMENTO VARIANTE	D	G
5	3	21.07.2015	VARIANTE	D	G
5	1	19.08.2011	RICH. UFF. TECNICO	G	G

STUDIO INGEGNERI GUIZZO - VETTORI ASSOCIATI
VIA ROMA n. 50/8, 31040 NERVESA DELLA BATTAGLIA (TV), TEL. 0422/885300 FAX 0422/495928 e-mail: guivet@tin.it

DENOMINAZIONE OPERA

PIANO URBANISTICO ATTUATIVO DENOMINATO "PL626" IN COMUNE DI SUSEGANA

DITTA

BENEDETTI GIANCARLO ..... **BERNARDI PAOLO** .....
DAL BIANCO LUCIANA ..... **DURANTE LAURA** .....
MUNEROTTO SANTINA ..... **PRADAL GODILLA** .....
ZANARDO STEFANIA .....

3as TAVOLA	**PLANIMETRIA RETE TELECOM** DISEGNO	DOTT. ING. PAOLO GUIZZO	
1:500 SCALA	**PROGETTO ESECUTIVO**		
	BISCARO geom. DORIANA COLLABORATORE		
	620.2.1.1.Ed5-Rev4 PE03-Planimetria Telecom FILE	FIRMA	

AI TERMINI DI LEGGE SI RISERVA LA PROPRIETÀ DI QUESTO ELABORATO CHE NON POTRÀ ESSERE RIPRODOTTO, DUPLICATO E/O RESO NOTO A TERZI IN TUTTO E/O IN PARTE PRIVO DELLA FIRMA AUTOGRAFA E DEL TIMBRO O SENZA AUTORIZZAZIONE, SECONDO QUANTO PREVISTO DALLA L.22.04.41 n. 633 - art. 2575