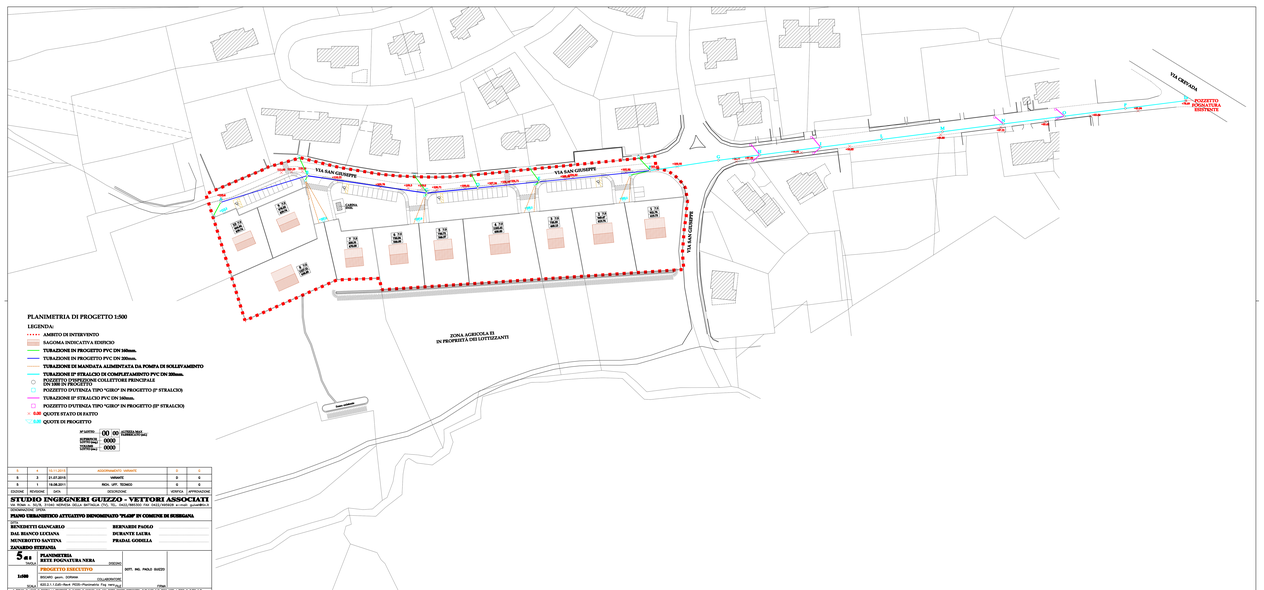

1	4	21.11.2013	ADEGUAMENTO SERVITÙ	0	0
0	3	21.07.2010	VARIANTE	0	0
0	1	19.08.2011	RIDIS. UFF. TECNICO	0	0
EDIZIONE	REVISIONE	DATA	DESCRIZIONE	VERIFICA	APPROVAZIONE

STUDIO INGEGNERI GUZZO - VETTORI ASSOCIATI

VIA CAVOUR, 1 - 31015 CONEGLIANO (TV) - TEL. 0438/1886000 - FAX 0438/1886006 e-mail: segreteria@studioassociati.it
Codice fiscale e Partita IVA 04393150263

PIANO URBANISTICO ATTUATIVO DENOMINATO "PLAUP" IN COMUNE DI SUSEGANA

TITOLARI
BENEDETTI GIANCARLO — **BERNARDI PAOLO**
DAL BIANCO LUCIANA — **DURANTE LAURA**
MUNEROTTO SANTINA — **PRADAL GODELLA**
ZANARDO STEFANIA

5 di **5**

PLANIMETRIA
RETI FOGNATURA NERA

PROGETTO ESECUTIVO

DOTT. ING. PAOLO GUZZO

1:500

ARCHIT. Ajuni - Schiavo — COLLABORATORI

DISEGNO: 4203.11.C.03-Reti PIUP-Planimetria.Tag

Formato: A1

N. DISEGNI: 5 — NUMERI DI CAMPIONE: 0 — NUMERI CAMPIONE DA PRELEVARE: 0 — NUMERI CAMPIONE DA PROVARE: 0 — PROF. IN CATA: 0,00
N. PARTI DELLA PIANTA: 1 — N. PARTI: 1 — SERIE VERTICALI: 0 — SERIE ORIZZONTALI: 0 — SERIE SANITARI: 0 — PROFILI: 0 — ALTRI: 0