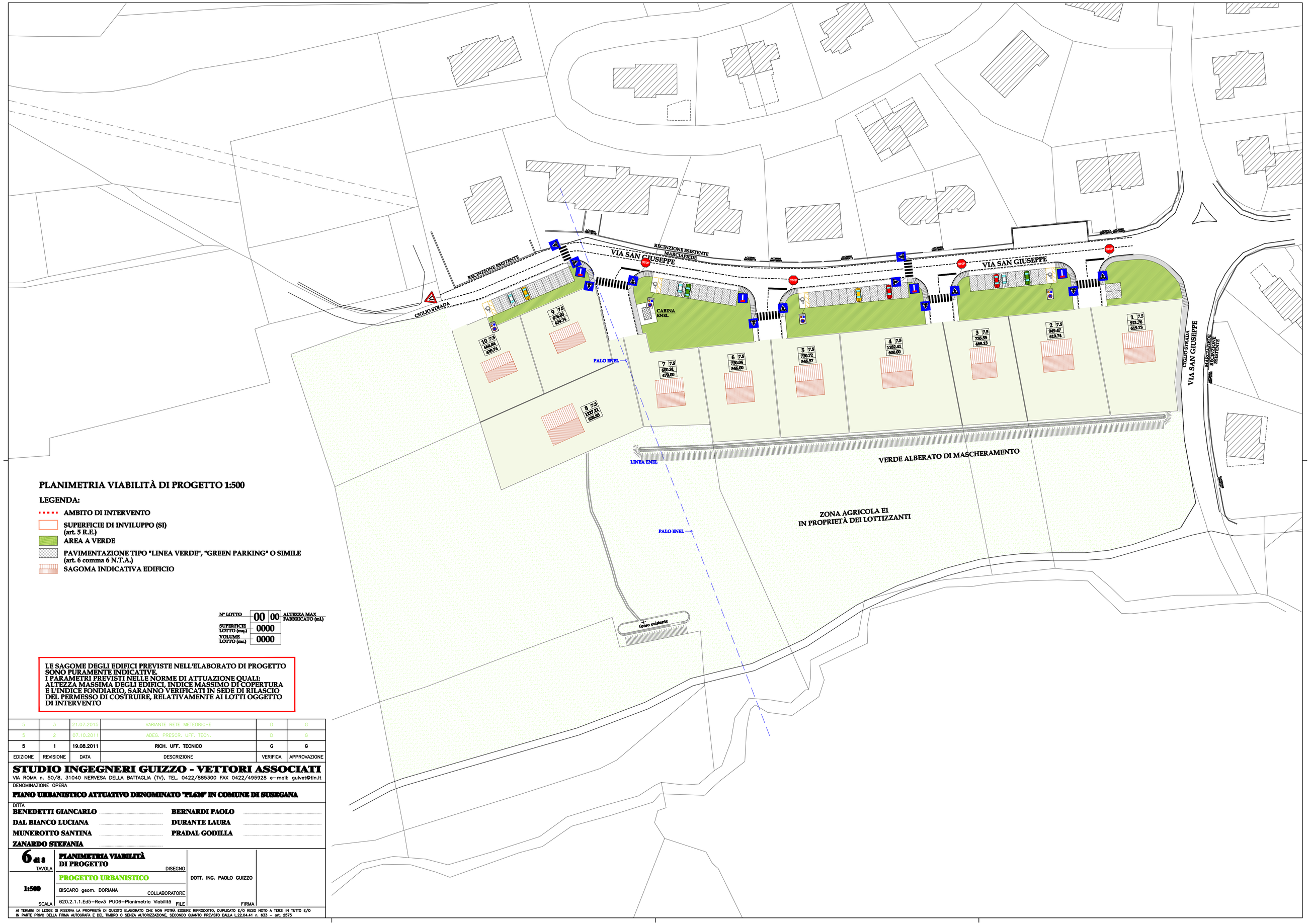

PLANIMETRIA VIABILITÀ DI PROGETTO 1:500

LEGENDA:

- AMBITO DI INTERVENTO
- SUPERFICIE DI INVILUPPO (SI) (art. 5 R.E.)
- AREA A VERDE
- PAVIMENTAZIONE TIPO "LINEA VERDE", "GREEN PARKING" O SIMILE (art. 6 comma 6 N.T.A.)
- SAGOMA INDICATIVA EDIFICIO

N° LOTTO	00	00 ALTEZZA MAX FABBRICATO (ml)
SUPERFICIE LOTTO (mq)	0000	
VOLUME LOTTO (mc)	0000	

**LE SAGOME DEGLI EDIFICI PREVISTE NELL'ELABORATO DI PROGETTO SONO PURAMENTE INDICATIVE.
I PARAMETRI PREVISTI NELLE NORME DI ATTUAZIONE QUALI: ALTEZZA MASSIMA DEGLI EDIFICI, INDICE MASSIMO DI COPERTURA E L'INDICE FONDIARIO, SARANNO VERIFICATI IN SEDE DI RILASCIO DEL PERMESSO DI COSTRUIRE, RELATIVAMENTE AI LOTTI OGGETTO DI INTERVENTO**

EDIZIONE	REVISIONE	DATA	DESCRIZIONE	VERIFICA	APPROVAZIONE
5	3	21.07.2015	VARIANTE RETE METEORICHE	D	G
5	2	07.10.2011	ADEG. PRESCR. UFF. TECN.	D	G
5	1	19.08.2011	RICH. UFF. TECNICO	G	G

STUDIO INGEGNERI GUIZZO - VETTORI ASSOCIATI
VIA ROMA n. 50/8, 31040 NERVESA DELLA BATTAGLIA (TV), TEL. 0422/885300 FAX 0422/495928 e-mail: guivet@tin.it

DENOMINAZIONE OPERA

PIANO URBANISTICO ATTUATIVO DENOMINATO "PL620" IN COMUNE DI SUSEGANA

DITTA

BENEDETTI GIANCARLO ..... **BERNARDI PAOLO** .....
DAL BIANCO LUCIANA ..... **DURANTE LAURA** .....
MUNEROTTO SANTINA ..... **PRADAL GODILLA** .....
ZANARDO STEFANIA .....

6 a s TAVOLA	**PLANIMETRIA VIABILITÀ DI PROGETTO** DISEGNO	DOTT. ING. PAOLO GUIZZO	
1:500	PROGETTO URBANISTICO BISCARO geom. DORIANA COLLABORATORE		
SCALA	620.Z.1.1.Ed5-Rev3 PUD6-Planimetria Viabilità FILE	FIRMA	

AI TERMINI DI LEGGE SI RISERVA LA PROPRIETÀ DI QUESTO ELABORATO CHE NON POTRÀ ESSERE RIPRODOTTO, DUPLICATO E/O RESO NOTO A TERZI NI TUTTO E/O IN PARTE PRIVO DELLA FIRMA AUTOGRAFA E DEL TIMBRO O SENZA AUTORIZZAZIONE, SECONDO QUANTO PREVISTO DALLA L.22.04.41 n. 633 - art. 2575