

STATO DI FATTO

P.R.G. VIGENTE

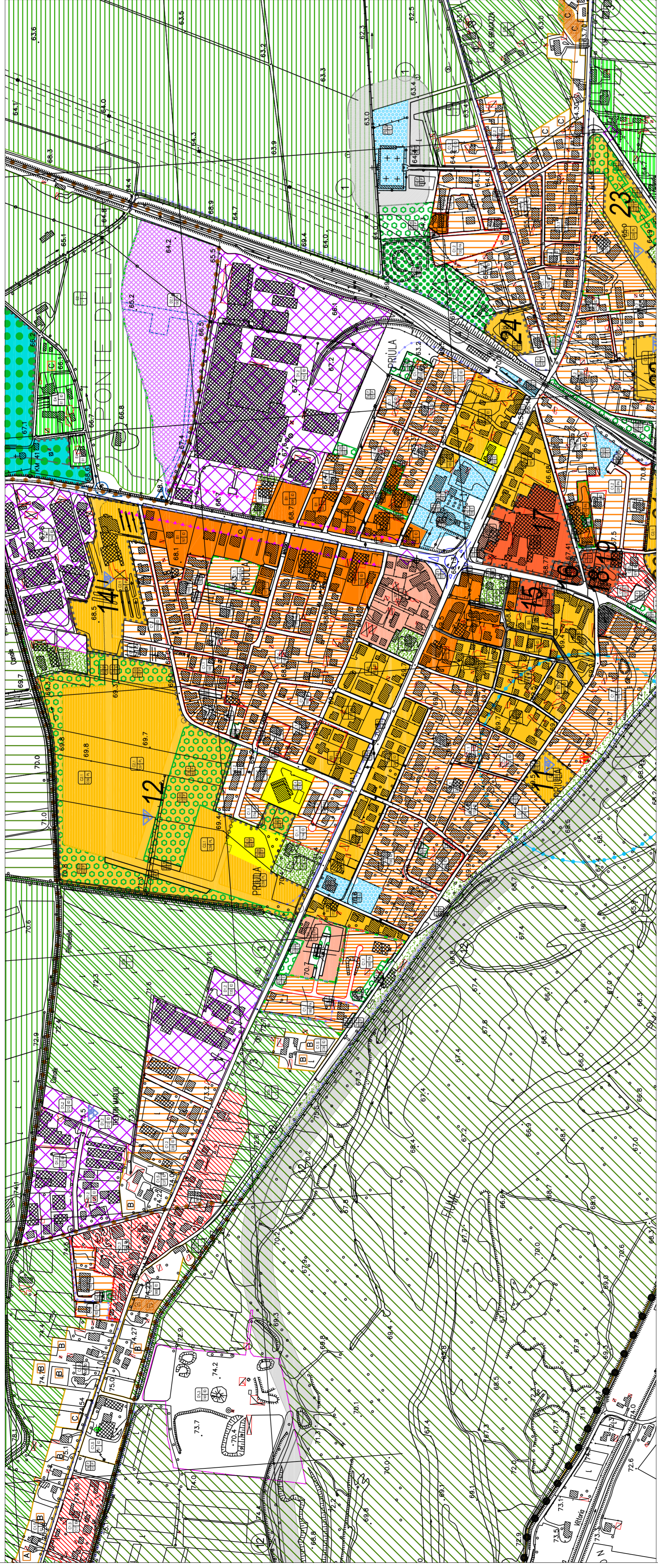

PROGETTO

VARIANTE PARZIALE
ai sensi art. 50, c. 4, lett. h.), L.R. 61/85

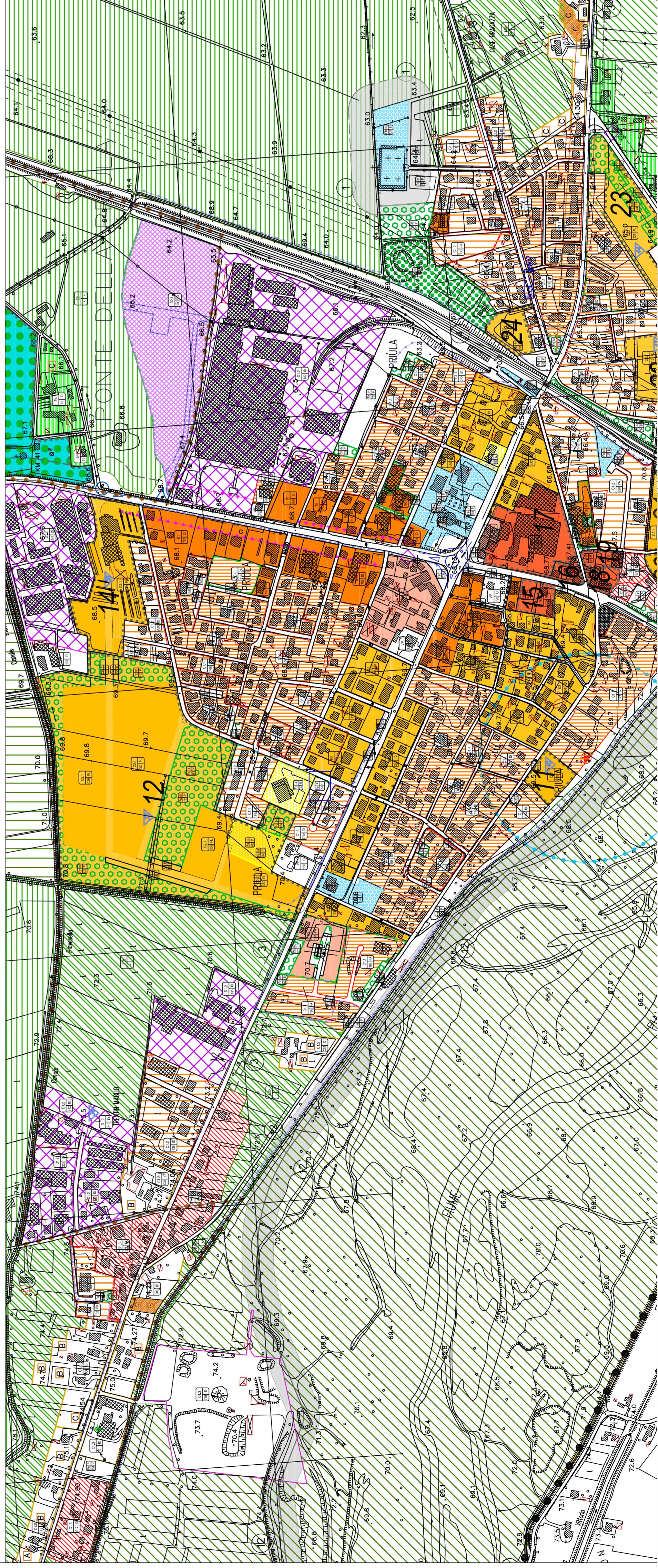

LEGENDA

Denominazione di zona o di S.M. approvato
 In Intervento Edilizio Diretto
 Per il Piano di Utilizzazione
 Per il Piano per l'Economia e lo Sviluppo
 Riferimento a scheda di compatibilità zonifica.

REFERIMENTO A LEGGI E ART. NTA

- Zone Residenziali - A, B, C**
- art. 18 - Centri storici, Beni culturali
 - art. 19 - Zone residenziali B1 (P= 2,20 mc/mq)
 - art. 20 - Zone residenziali B1.2 (Variabile)
 - art. 22 - Zone residenziali B2 (P= 1,50 mc/mq)
 - art. 21 - Zone residenziali B2 (P= 1,20 mc/mq)
 - art. 23 - Zone residenziali C1.1 (P= 1,25 mc/mq)
 - art. 24 - Zone residenziali C1.2 (P= 1,00 mc/mq)
 - art. 25 - Zone residenziali C1.3 (P= 0,75 mc/mq)
 - art. 26 - Zone residenziali C1.4 (P= 0,50 mc/mq)
 - art. 27 - Zone residenziali C2.1 (P= variabile)
 - art. 27 bis - Zone residenziali C2.2 (P= variabile)

Zone Produttive - D

- Z.T.O. D.1.1 produttive miste di completamento
- Z.T.O. D.1.2 industriali e artigianali di ristrutturazione
- Z.T.O. D.1.3 produttive per lavorazioni lapidee
- Z.T.O. D.1.4 agro-industriali
- Z.T.O. D.2.1 produttive industriali e artigianali di espansione
- Z.T.O. D.2.2 per autoparco
- Z.T.O. D.3 turistico-berginere
- Z.T.O. D.4 commerciali

- Zone Agricole - E**
- art. 35 e seguenti - Zone agricole
 - art. 35 - Zone agricole E1
 - art. 38 - Zone agricole E2
 - art. 39 - Zone agricole E3
 - art. 39 - Zone agricole E3
 - art. 40 - Zone agricole E4
 - art. 37 - Zone agricole E1 Pd
 - art. 37 bis - Zone agricole E1 CSS
 - art. 37 ter - Zone agricole E1.2

- Zone d'Interesse Pubblico - F**
- Fa - Aree per l'istruzione
 - Fb - Aree per attrezzature di interesse comune
 - Fc - Aree attrezzate a parco, gioco e sport
 - Fd - Aree per situazioni proprie del Ministero delle Politiche Agricole e Forestali
 - Fe - Aree per parcheggio di interesse pubblico
 - Fg - Aree per attrezzature culturali ricreative private di interesse pubblico

Fasce di rispetto e indicazioni puntuali

- Area o Verde privato
- Area di rispetto, tutela, sicurezza
- Limite di rispetto
- Regolamento urbanistico
- Regolamento di rispetto stradale
- Regolamento di rispetto ferroviario
- Regolamento di rispetto idrografico
- Regolamento di rispetto idrogeologico
- Regolamento di rispetto idrologico
- Regolamento di rispetto idrografico
- Regolamento di rispetto idrogeologico
- Regolamento di rispetto idrologico
- Regolamento di rispetto idrografico
- Regolamento di rispetto idrogeologico
- Regolamento di rispetto idrologico

Repertorio dei servizi e degli impianti di interesse comune

- 1 Allo Nido
- 2 Scuola Materna
- 3 Scuola Elementare
- 4 Scuola Media
- 9 Chiesa
- 10 Ospedale
- 17 Casa degli Alpini
- 18 Mq - Museo privato
- 20 Associazioni private d'interesse pubblico
- 23 Aree per manifestazioni
- 67 Impianti di depurazione
- 71 Centro raccolta differenziata
- 73 Stazione ferroviaria
- 82 Parco, gioco e sport
- 83 Giardino Pubblico di Quartiere
- 84 Impianti Sportivi di Base
- 85 Impianti Sportivi Agonistici
- 86 Parco Urbano
- 88 Impianti sportivi privati d'interesse pubblico
- 93 Verde di eroso vario
- 94 Falda ombiteale
- 95 Verde privato



VARIANTE PARZIALE AL P.R.G. n° 30
 ai sensi art. 50, c. 4, lett. h), L.R. 61/85
 per la realizzazione di parcheggio a servizio della palestra
 di Ponte della Priula

Tav. n. **2**
STRALCIO Tav. 13.1.01
PRG - INTERO TERRITORIO COMUNALE

Stato di fatto e Progetto
 scala 1 : 5000

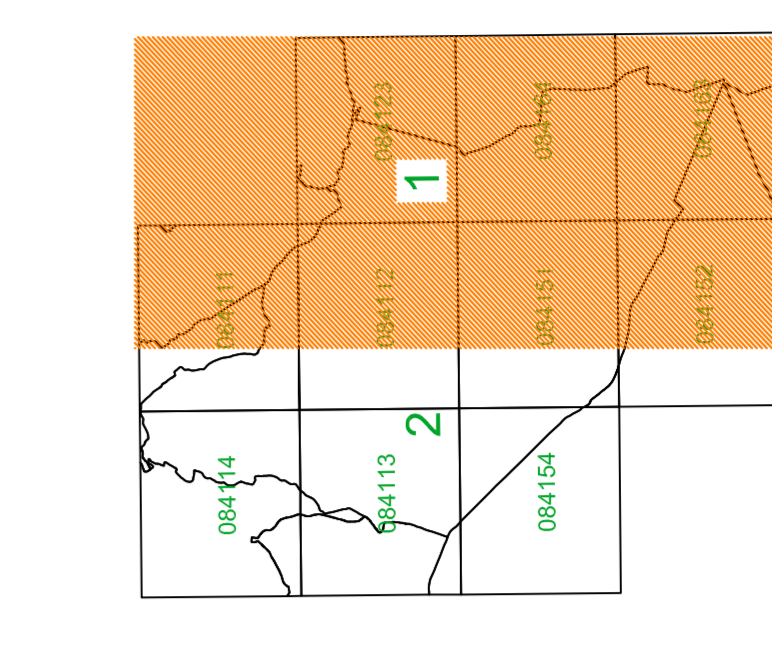

il sindaco
 dott.ssa Vincenza Scappa
 il segretario
 dott.ssa Ghetta Salvador
 il responsabile Area IV
 Servizio Urbanistica
 geom. Eddy Dall'Anese
 il progettista
 geom. Eddy Dall'Anese