

PLANIMETRIA SITUAZIONE DI PROGETTO
scala 1:500

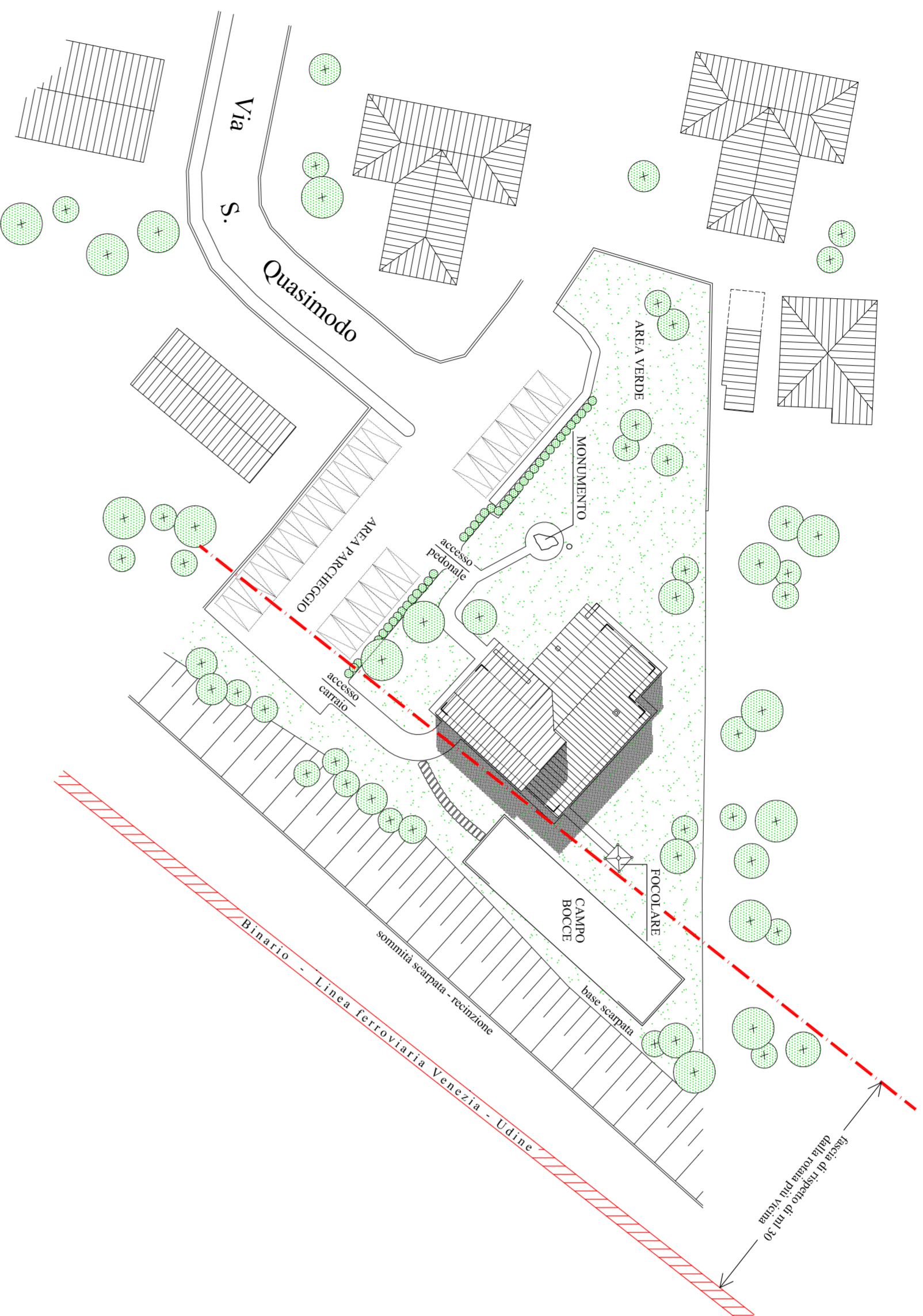

INSERIMENTO SU BASE CATASTALE
con distacco dai confini

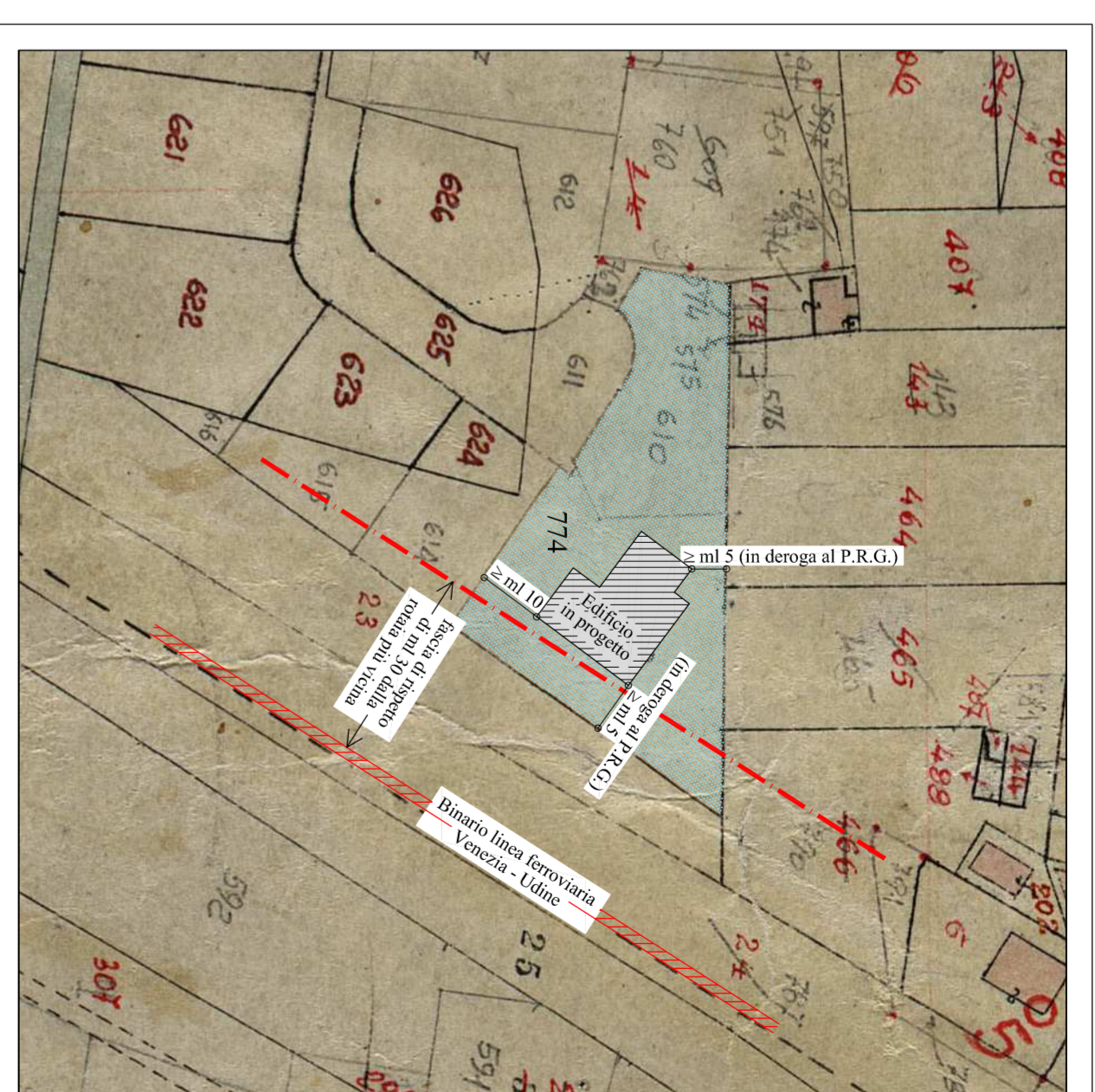

ESTRATTO DI MAPPA - ingrandimento sc. 1:1000
Comune di Sussejana
Foglio n. 45 - Mappali n. 610 - 774

DATI PLANIVOLUMETRICI

DATI da NORMATIVA

- Z.T.O. Fb Aree per attrezzature di interesse comune
Art. 41 N.T.A.
- Sup. Coperta non superiore al 60% dell'area
 - Distanza dalle strade > ml 10,00
 - Distanza dai confini > ml 10,00

- SUPERFICIE LOTTO** = SUP. mn 610 + SUP. mn 774 = 624 + 1417 = MQ 2041,00
- SUPERFICIE COPRIBILE** = SUP. LOTTO x 60% = 2041 x 0,60 = MQ 1224,60
- ALTEZZA MASSIMA** = MI 8,50

DATI da PROGETTO

- SUPERFICIE COPERTA** = 20,05 x 17,50 - 4,45 x 2,50 - 10,70 x 5,00 - 2,45 x 1,40 - 10,70 x 1,40 - 1,40 x 1,10 = MQ 266,30 < MQ 1224,60
- ALTEZZA MASSIMA** = MI 6,15 < MI 8,50
- VOLUME** = MC 1075

Schema in scala 1:500

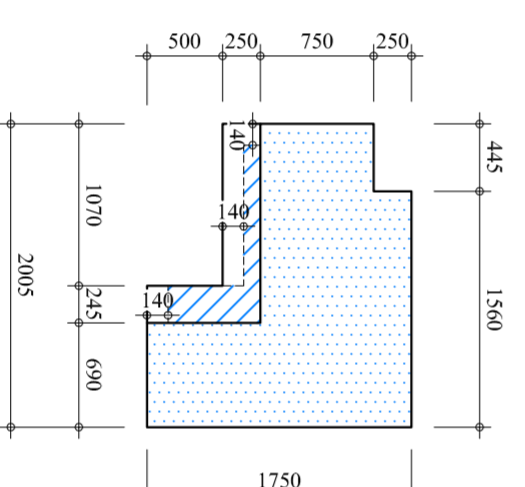

Legenda

- SUP. COPERTA EDIFICIO
- SUP. COPERTA PORTICO

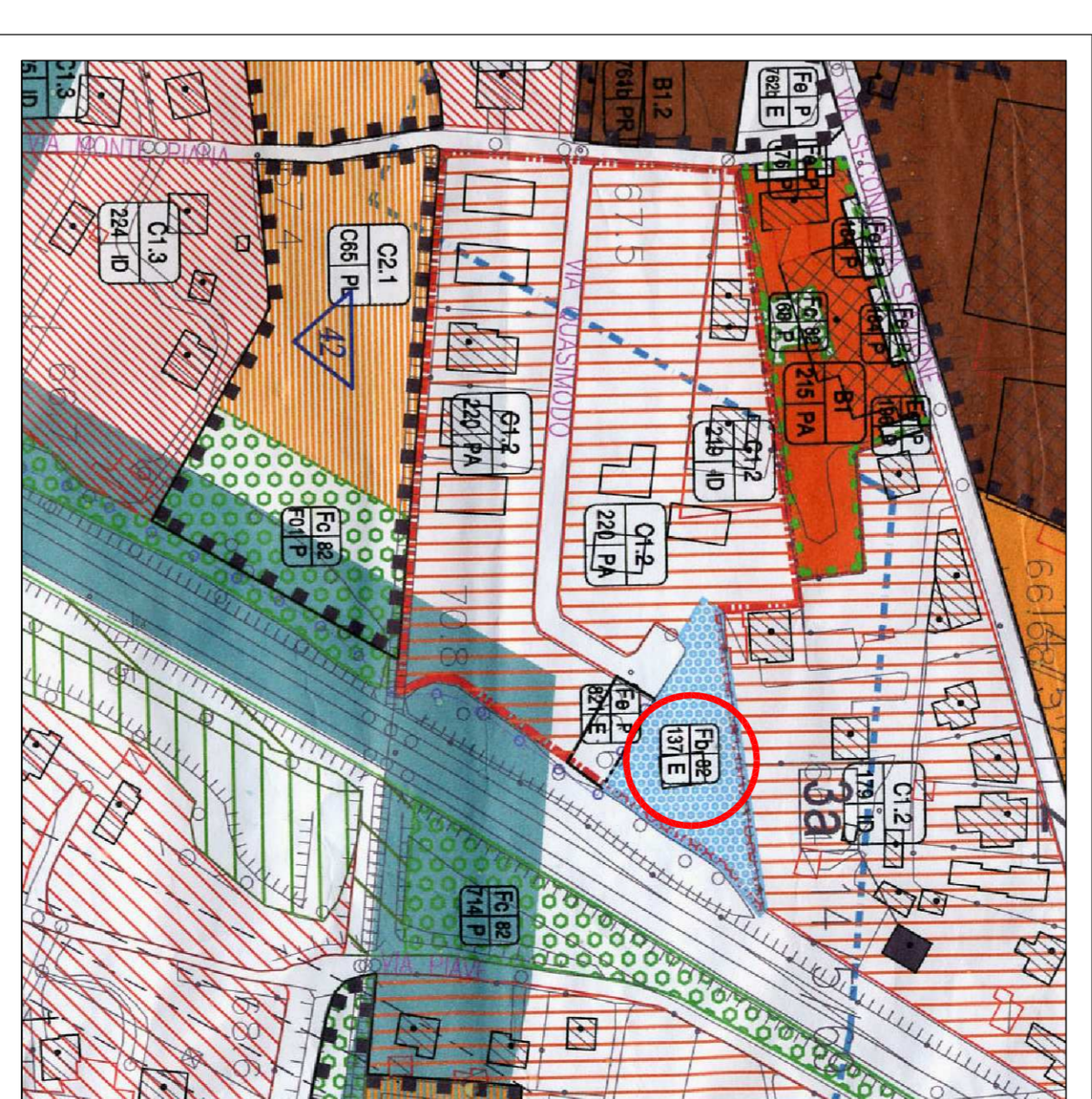

ESTRATTO DI P.R.G. - sc. 1:2000
Comune di Sussejana
Z.T.O. F - Fb Aree per attrezzature di interesse comune

<p>manfen & associati INGEGNERIA - ARCHITETTURA - TOPOGRAFIA Via Colonna n. 48a - 31010 Ponte della Priula (TV) - email: manfenassociati@gmail.com - tel. e fax: 043837549</p>		<p>architetto manfen geometra geometra incaricati architetto ingegnere manfen manfen manfen</p>		<p>Comune: SUSEGANA Provincia: TREVISO</p>	
<p>PROGETTO PRELIMINARE NUOVA CASA DEGLI ALPINI Via S. Quasimodo - Ponte della Priula</p>		<p>Elaborato: TAVOLA TECNICA Estato P.R.G. Inserimento su base catastale Planimetria di posizione Dati planivolumetrici</p>		<p>Data: 07/2014 Tavola n°</p>	
<p>Concessionario: A.N.A. Sez. Conegliano - C.F. 03764050260</p>		<p>GRUPPO ALPINI di PONTE della PRIULA</p>		<p>Agg: 18/07/2014</p>	
				02	