

PIANTA PIANO INTERRATO

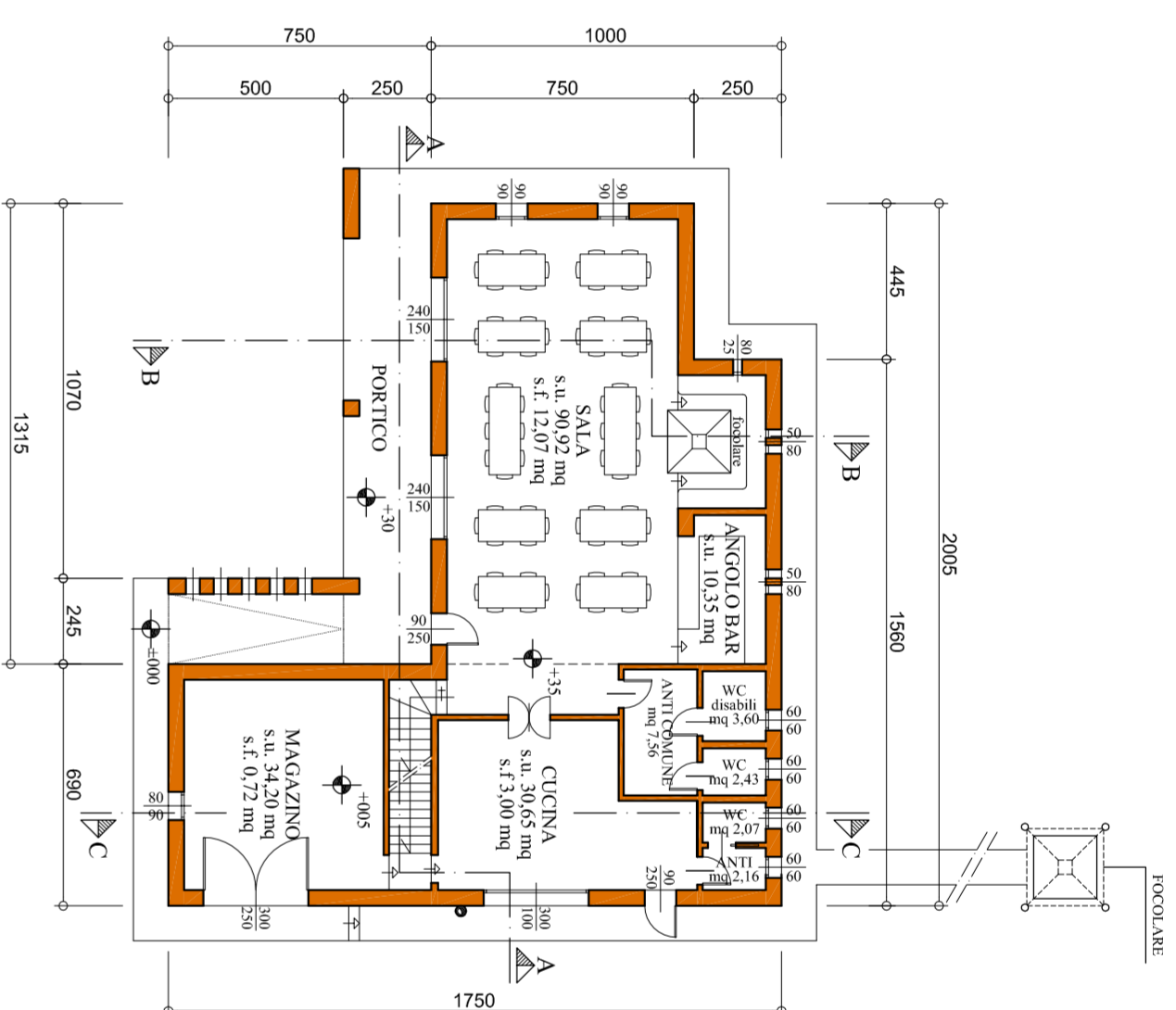

PIANTA PIANO TERRA

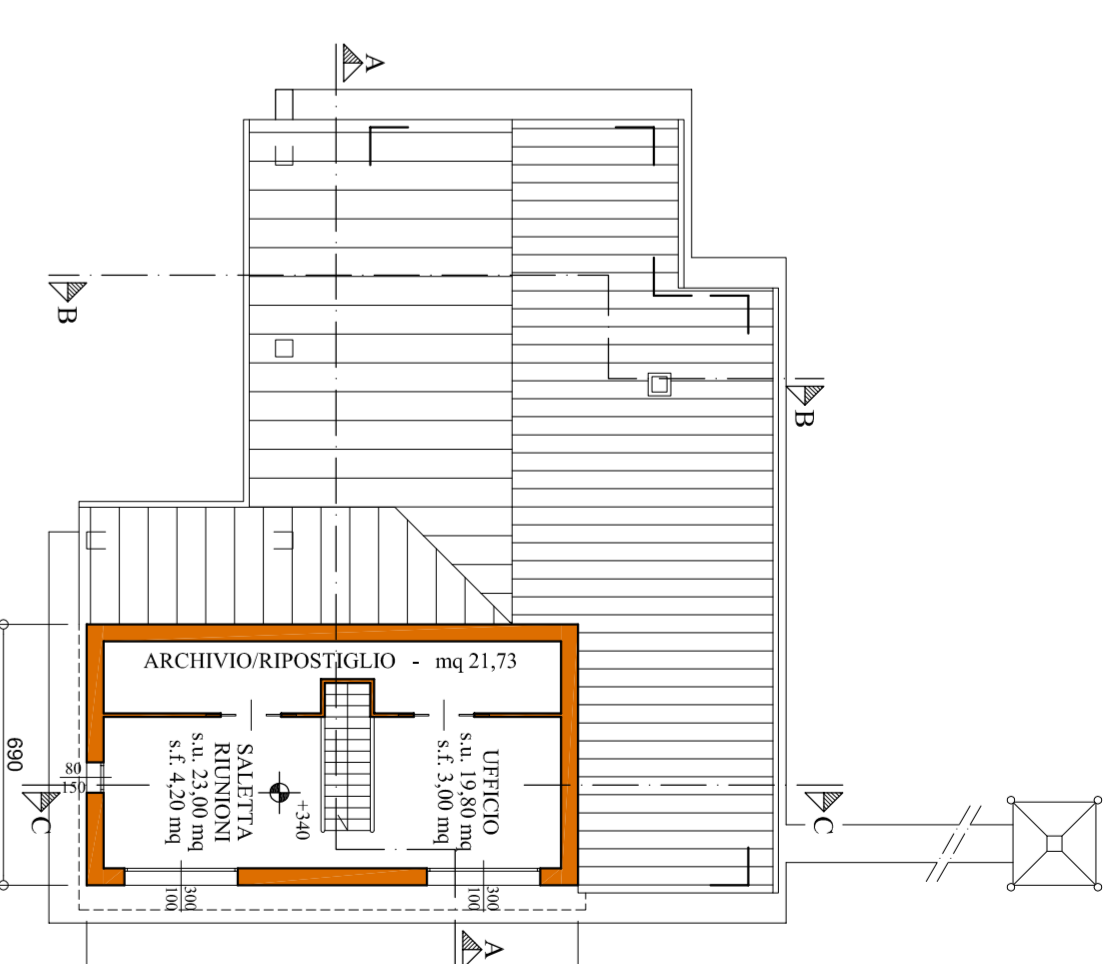

PIANTA PIANO PRIMO

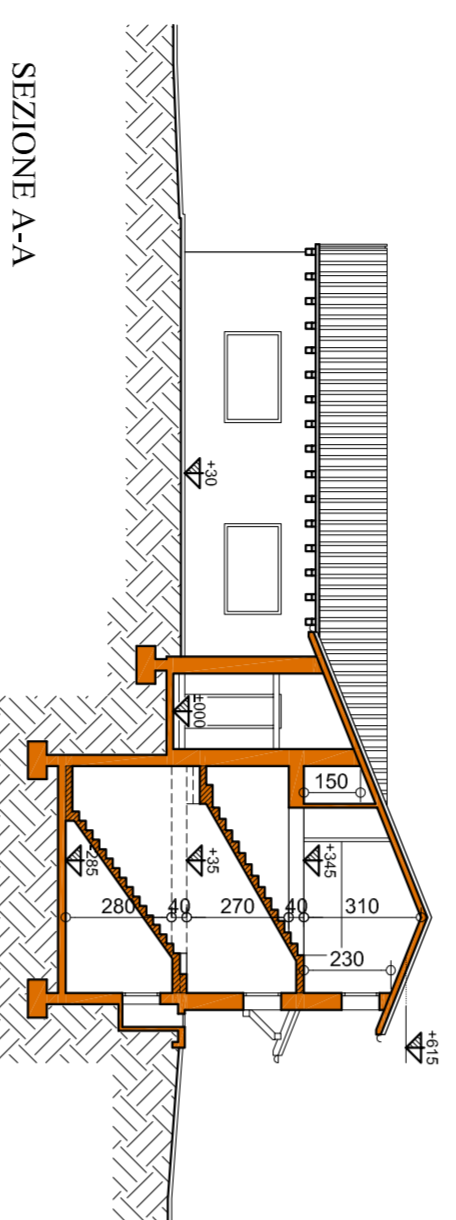

SEZIONE A-A

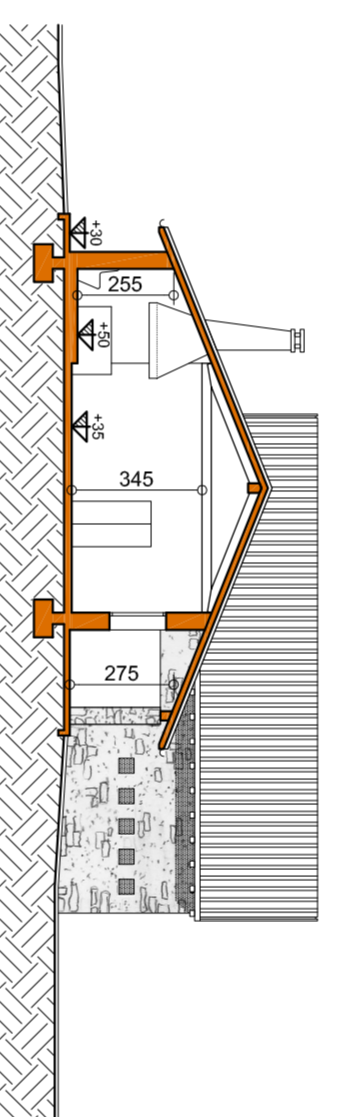

SEZIONE B-B

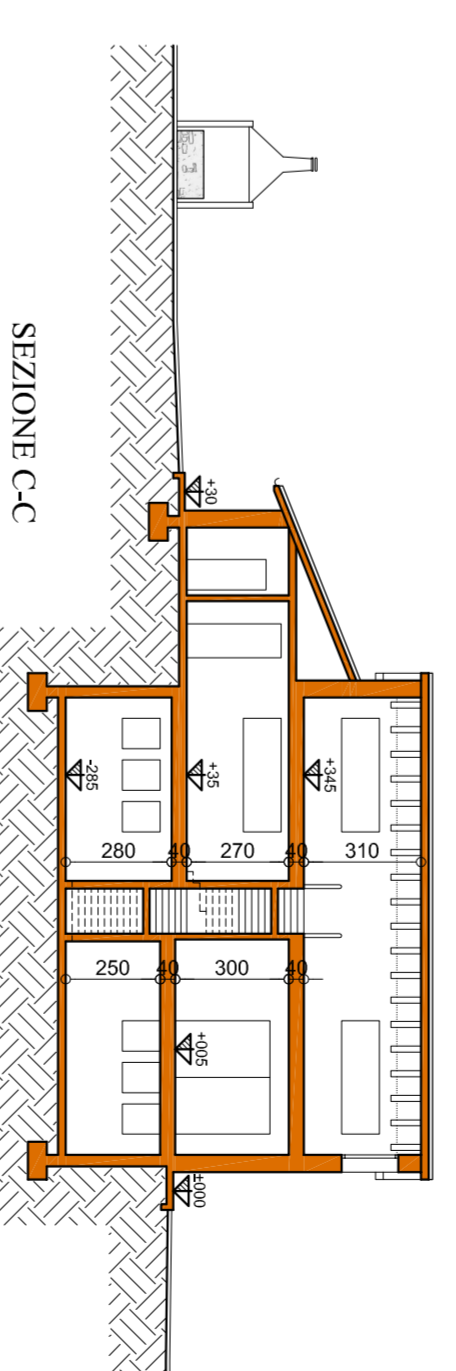

SEZIONE C-C

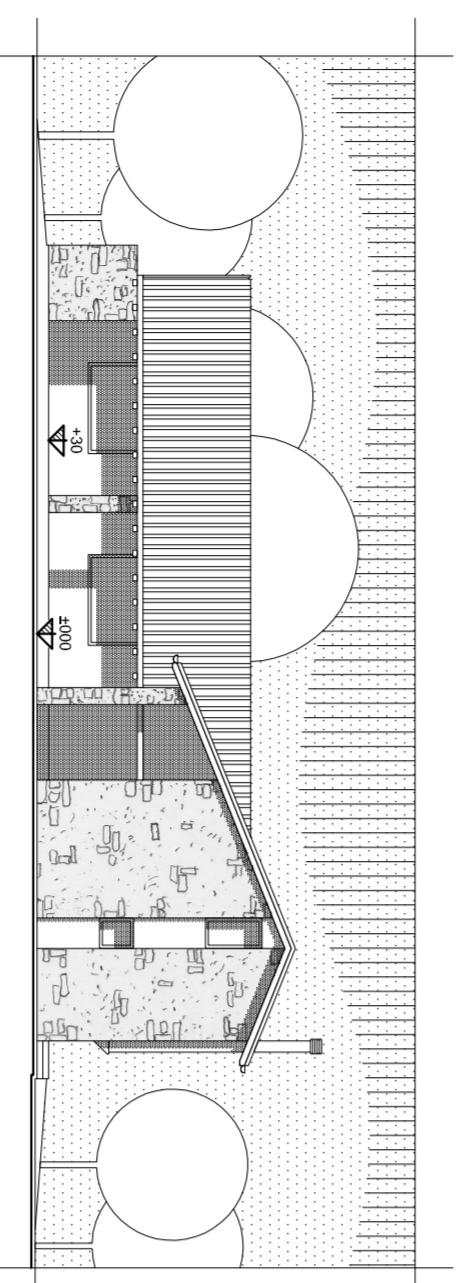

PROSPETTO SUD-OVEST

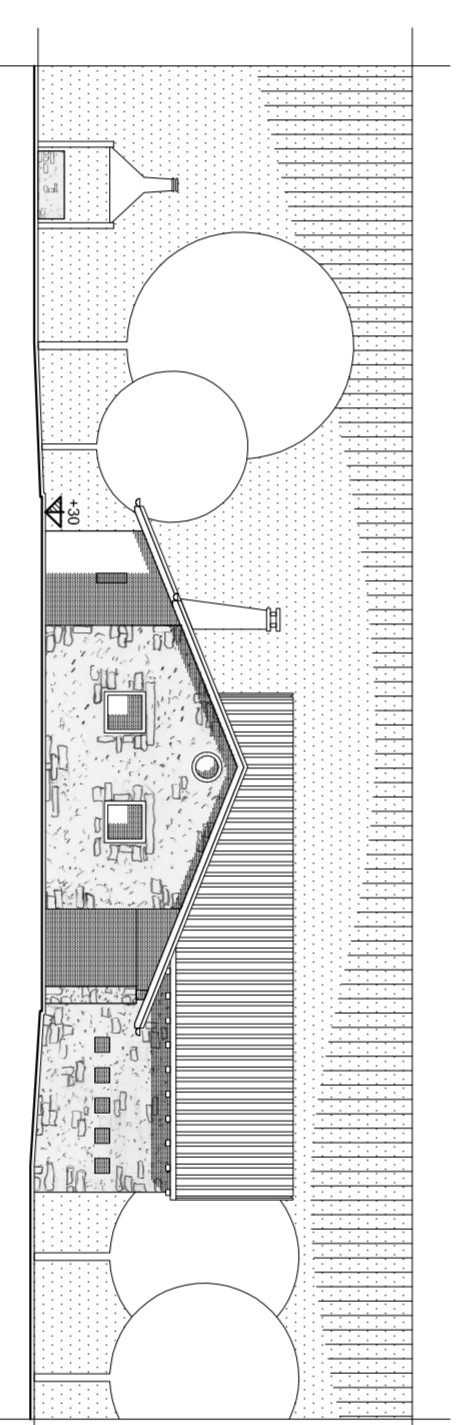

PROSPETTO NORD-OVEST

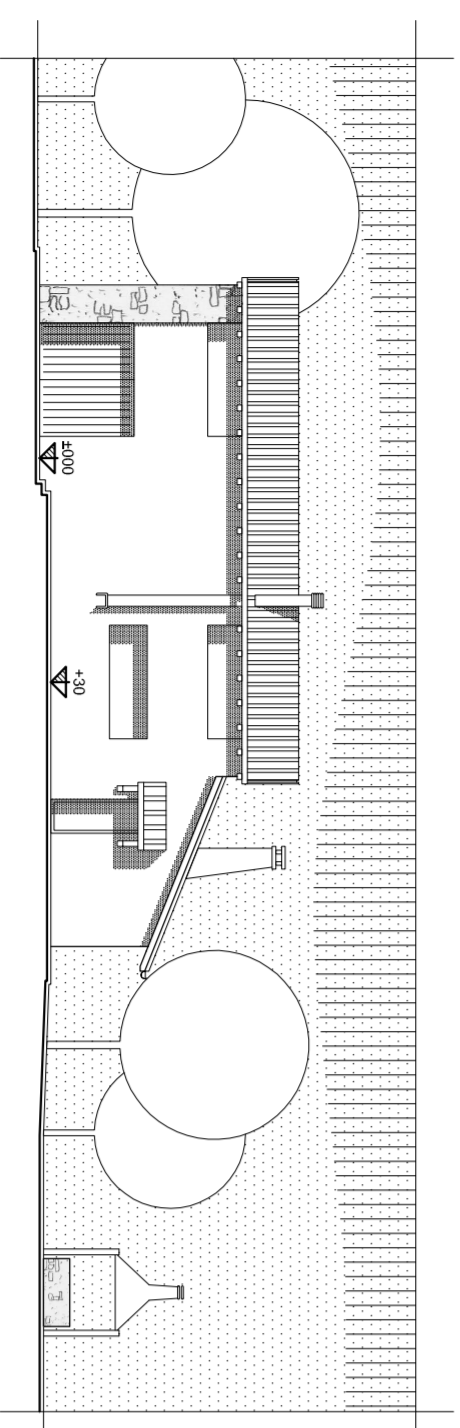

PROSPETTO SUD-EST

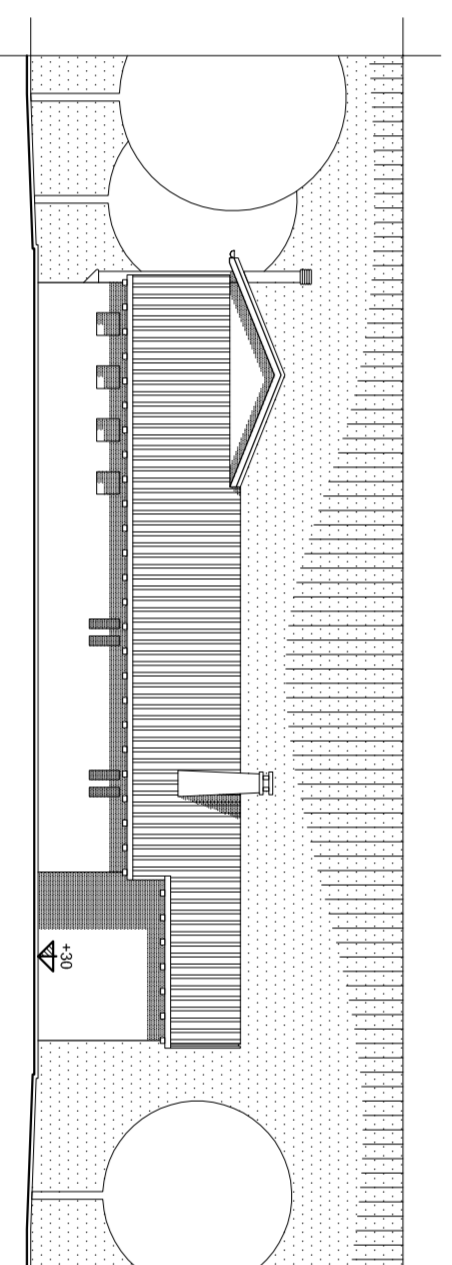

PROSPETTO NORD-EST

manfen & associati INGEGNERIA - ARCHITETTURA - TOPOGRAFIA Via Colonna n. 48a - 31010 Ponte della Priula (TV) - email: manfenassociati@gmail.com - tel e fax: 0438-37549	architetto giordano manfen	geometra architetto ingegnere	Comune : SUSEGANA Provincia : TREVISO
	ingegnere architetto ingegnere	ingegnere architetto ingegnere	ingegnere architetto ingegnere

PROGETTO PRELIMINARE

NUOVA CASA DEGLI ALPINI

Via S. Quasimodo - Ponte della Priula

Elaborato : PROGETTO PRELIMINARE

Piante	1:200
Prospetti	1:200
Sezioni	1:200

Data 07/2014

Tavola n°

Concessionario : GRUPPO ALPINI di PONTE della PRIULA

A.N.A. Sez. Conegliano - C.F. 03764050260

03