

Estratto di Mappa Catastale - scala 1:1.000

Tabella proprietà  
Comune di Susegana  
Catasto Terreni - Foglio n°34

sup. catastale totale: 18.298 mq

mappale n.	superficie mq	proprietario
862	20 mq	LE GALLAIS NORBERT
1124	10 mq	LE GALLAIS NORBERT
2550	7914 mq	LE GALLAIS NORBERT
2538	241 mq	LE GALLAIS NORBERT
1453	135 mq	ZAMBON BRUNO e LUCIANO, GALLON IRENE
1451	2430 mq	ZAMBON BRUNO e LUCIANO, GALLON IRENE
1452	2880 mq	ZAMBON BRUNO e LUCIANO, GALLON IRENE
852	1522 mq	GRANZIERA MAURIZIO
994	413 mq	GRANZIERA MAURIZIO
1136	2006 mq	GRANZIERA MAURIZIO
1137	17 mq	GRANZIERA MAURIZIO
1000	10 mq	GRANZIERA MAURIZIO
111 (porzione)	110 mq circa	LOPRESE FRANCO e GIUSEPPE, ZAGO PIERA
974 (porzione strada)	530 mq circa	ZAMBON MARIO
260 (porzione)	60 mq circa	ROSSETTO GIANPIETRO e LUIGI

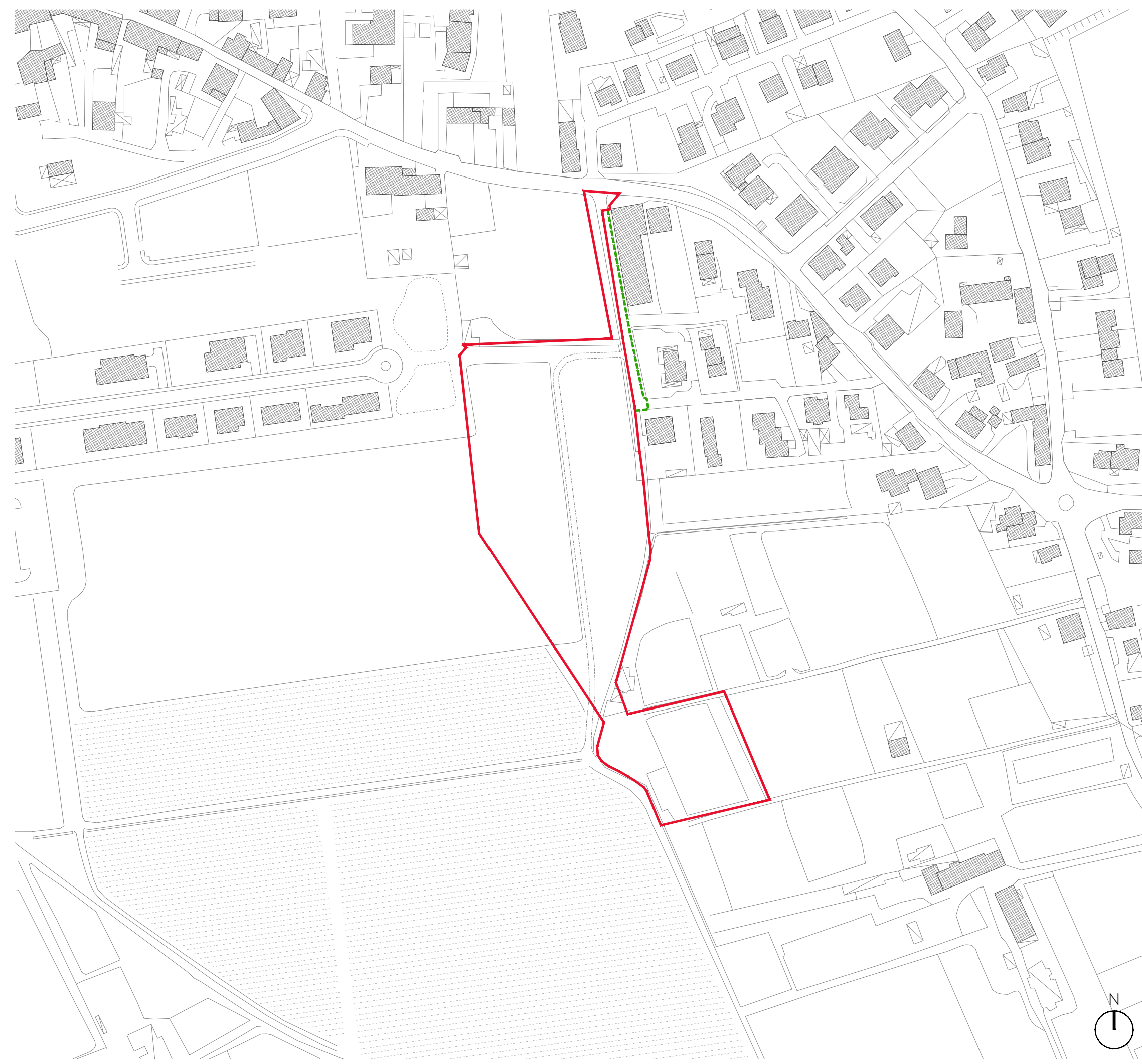

Estratto Carta Tecnica Regionale - scala 1:2.000



Estratto ortofotopiano - scala 1:2.000

Legenda

- Ambito P.U.A.
- Extra ambito

**Comune di SUSEGANA**

OGGETTO **Piano Urbanistico Attuativo "Via SARTOR"**

COMMITTENTE **Norbert Le Gallais** Bruno Zambon Maurizio Granziera  
Sestiere San Marco 3051 via Garibaldi, 19 via Distrettuale, 166 int. 2  
31021 Venezia 31058 Susegana (TV) 31025 Santa Lucia di Piave (TV)

PROGETTAZIONE **d'recta**  
urban management  
**d-recta srl**  
via Villa Licon, 14  
31030 San Fior (TV) - Italia  
t. 0428.170037 - f. 0428.170039  
info@d-recta.it - www.d-recta.it

PROGETTISTA Arch. Dino De Zan DIRETTORE TECNICO Arch. Marco Pagani STUDIO DI COMPATIBILITÀ IDRAULICA e GEOLOGICA Dott. Geol. Filippo Torresan

ELABORATO

**Estratto Carta Tecnica Regionale**  
**Estratto ortofotopiano**  
**Estratto mappa catastale**

**02**

scala varie codice DR20210024UAD001G102

EMMISSIONE	rev	data	descrizione	redatto	controllato
02		1 maggio 2023	Elaborati per adozione	GC	MP
01		febbraio 2023	Elaborati adeguati alle integrazioni Prot. 295/2023 - Rif. 18045/2022	EA	MP
00		settembre 2022	Elaborati per adozione	EA	MP



Il presente documento è di proprietà di d-recta srl. Ogni utilizzo non autorizzato sarà perseguito a norma di legge.  
certificato norma UNI EN ISO 9001:2015 n. 17180-I  
certificato norma UNI ISO 45001:2018 n. 17180-I